HITOS DE GESTIÓN EDUSI RINCÓN

RESUMEN DE GESTIÓN EN 13 HITOS, NO EXHAUSTIVO, CARÁCTER MERAMENTE INFORMATIVO



UNIDAD DE GESTIÓN EDUSI "RINCÓN ES VIDA" RINCÓN DE LA VICTORIA

1



Entre 11/19-Septiembre-23

EJE 12 FIRMA Y ENVÍO DE 7 OPERACIONES EN GALATEA

- LA01 Mejora de la administración electrónica municipal. FCL3AN08605
- LA02 Desarrollo de Servicios Smartcity. FCL3AN08606
- LA03 Acondicionamiento de vías y caminos municipales para la mejora de la accesibilidad y la movilidad urbana sostenible. FCL3AN08601
- LA04 Creación de nuevos espacios públicos y zonas verdes en la ciudad. FCL3AN08607
- LA05 Adecuación y señalización de senderos que permitan mejorar la calidad del patrimonio natural. FCL3AN08602
- LA06 Creación de espacios socioculturales y recreativos para jóvenes. FCL3AN08604
- LA07 Creación de espacios polivalentes para la dinamización empresarial y asociativa de la juventud. FCL3AN08603

Coste Público total subvencionable:
3.731.275,00 €
Ayuda FEDER:
2.985.020,00 €

2



3 Octubre-23

ANÁLISIS 3 OPERACIONES CON INCIDENCIAS COMPROBACIÓN DE ADMISIBILIDAD

- LA01 Mejora de la administración electrónica municipal. FCL3AN08605
- LA02 Desarrollo de Servicios Smartcity. FCL3AN08606
- LA04 Creación de nuevos espacios públicos y zonas verdes en la ciudad. FCL3AN08607

MEDIDAS ADOPTADAS

- ⇒ Nuevas Versiones DECA: LA.01, LA.02
- ⇒ **Informes justificativos lista preguntas y observaciones Gestión FEDER 3 L.A.**
- ⇒ Reformulación L.A.4 :
 - * Se descartan 2 actuaciones
 - * Se incluyen 2 actuaciones de la L.A.5
 - * Resultado:
 - 1) Ampliación Plaza Al-Andalus
 - 2) Creación Zona Verde Los Fernández
 - 3) Remodelación Ambiental Parque El Cantal
 - 4) Const. Tramo Senda Litoral Playa Los Rubios al Arroyo Santillán.
- ⇒ Reformulación L.A.05:
 - * Queda con 1 sola actuación.
 - * Resultado: Senda Litoral, tramos Acanitlados entre R.V. y La Cala del Moral

3

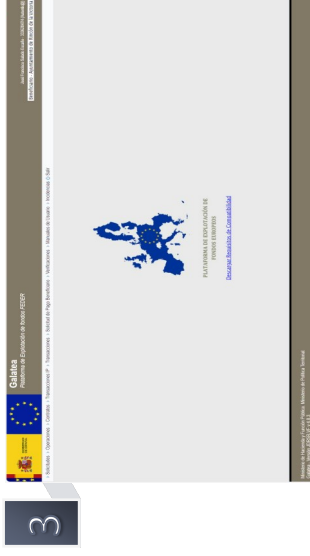

3 Octubre-23

CONOCIMIENTO CUADRO FINANCIERO EDUSI RINCÓN ES VIDA

⇒ La Entidad Beneficaria trabajaba con un cuadro financiero diferente.
⇒ PARA CADA LINEA DE ACTUACIÓN NUEVOS IMPORTES DE RESOLUCIÓN Y AYUDA FEDER.

Ejemplo variación

TRABAJABAMOS

LA04	542.500,00 €	434.000,00 €
LA05	542.500,00 €	434.000,00 €

NUEVO CUADRO F. EDUSI

LA04	1.016.894,05 €	813.515,24 €
LA05	69.862,95 €	55.890,36 €

MEDIDAS ADOPTADAS

- ⇒ 7 Acuerdos J.G.L., "Corrección Errores importes económicos Acuerdos de 24 de agosto de 2023 de Aprobación Edl eje 12"
- ⇒ Nueva versión DECA de la 7 operaciones EJE12



4

17 Octubre-23

ACUERDOS JUNTA DE GOBIERNO

Aprobación EdI "Asistencia Técnica a la Gestión de la EDSUSI Rincón es Vida"

MEDIDAS ADOPTADAS

- ⇒ Coste Total Subvencionable: **47.795,00 €**
- ⇒ Ayuda FEDER: **38.236,00 €**

23 Octubre-23

ACUERDOS JUNTA DE GOBIERNO

Adaptación importes económicos de las 7 EdI aprobadas por JGL en sesión de 24 de agosto 2023

MEDIDAS ADOPTADAS

- ⇒ Correcciones Errores económicos de las 7 operaciones.
- ⇒ Aprobar nuevas versiones DECA de las 7 operaciones.

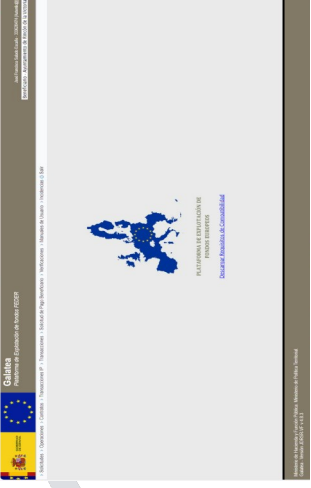

6

8 Noviembre-23

ANÁLISIS 4 OPERACIONES CON INCIDENCIAS COMPROBACIÓN ADMISIBILIDAD

- LA03 Acondicionamiento de vías y caminos municipales para la mejora de la accesibilidad y la movilidad urbana sostenible. FCL3AN08601
- LA05 Adecuación y señalización de senderos que permitan mejorar la calidad del patrimonio natural. FCL3AN08602
- LA06 Creación de espacios socioculturales y recreativos para jóvenes. FCL3AN08604

MEDIDAS ADOPTADAS

- ⇒ Nuevas Versiones DECA: **LA.03, LA.06, LA.07**
- ⇒ **Informes justificativo lista de preguntas y observaciones.**
- ⇒ **LA.06:**
 - * Se descarta actuación "Skatepark"
 - * Se incluyen 1 actuación de la L.A.7
 - * Resultado:
 - 1) Auditorio Municipal al Aire Libre
 - 2) Locales de Ensayo
- ⇒ **LA.07: Espacio dinamización empresarial.**

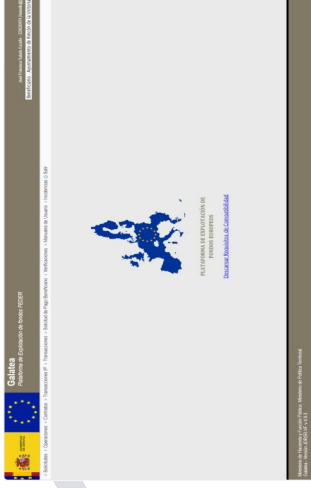

7

14 Diciembre-23

REUNIÓN ONLINE GESTIÓN FEDER

- Presentación Operaciones
- Nuevas versiones (v.2) DECA L.A.01, L.A.02, y L.A.03
- Reformulaciones L.A. 04 y L.A.05
- Nuevas Versiones (v.3) DECA L.A.06 y L.A.07
- Informes Justificativos incidencias de comprobación admisibilidad de cada L.A.

MEDIDAS ADOPTADAS

- Envío a GESTIÓN FEDER:
 - * DECAs Operaciones
 - * Informes Justificativos.
 - * Formulaciones LA04, LA05

8

21 Diciembre-23

ACUERDOS JUNTA DE GOBIERNO

Aprobación EdI "Asistencia Técnica a la Comunicación, Información y Publicidad de la EDSUSI Rincón es Vida"

MEDIDAS ADOPTADAS

⇒ Coste Total Subvencionable: 107.456,00 €
⇒ Ayuda FEDER: 85.964,80 €

Tras la reunión del 14 de diciembre con GESTIÓN FEDER, la UNIDAD DE GESTIÓN EDUSI RINCÓN ES VIDA, recibe orientaciones técnicas a las propuestas realizadas, incorporándose en GALATEA Informes Justificativos y aclaratorios a las mismas. No obstante especificamos las principales:

9

DELIMITACIÓN DEL ÁMBITO DE ACTUACIÓN Y ZONAS PRIORITARIAS POR OT		Zona Prioritaria	Población Beneficiaria
Objetivo Temático OT2: Mejora e implantación TICs	Ámbito de Actuación Todo el municipio	Todo el municipio	45.338
OT4: Movilidad sostenible	Todo el municipio	Casco urbano núcleo de Rincón de la Victoria	17.500
OT6: Patrimonio natural y cultural	Todo el municipio	Centro de Torre de Benagalbón y rutas de interior de los 4 núcleos	45.338
OT9: Inclusión social y lucha contra la pobreza	Todo el municipio	Sur-Este de Rincón de la Victoria y Sur-Oeste de Torre de Benagalbón	27.000
OT8	Todo el municipio	Caja del Moral	14.500
OT10	Todo el municipio	Todo el municipio	45.338

26 Diciembre-23

ÁREA FUNCIONAL-PRIORIZACIÓN

La Estrategia DUSI "Rincón es Vida" establece dentro de cada Objetivo Temático, determinadas zonas prioritarias para concentrar las actuaciones y, por tanto, los fondos FEDER. (Pag. 198).
GESTIÓN FEDER entiende que todas las intervenciones se han de realizar dichos ámbitos priorizados.

INFORME JUSTIFICACIÓN ZONA ACTUACIÓN TÉRMINO MUNICIPAL

El capítulo 4.1. Estrategia DUSI "Rincón es Vida", se dedica a la delimitación del ámbito de actuación, en la página 196 del documento, se recoge expresamente:

"El área funcional de esta Estrategia es todo el municipio de Rincón de la Victoria, e igualmente el ámbito de actuación abarca los 4 núcleos urbanos en los que se divide Rincón, ya que se ha querido que sea toda la población quien visualice y disfrute de la inversión realizada con financiación europea, distribuyendo así las actuaciones a lo largo de todo el territorio".

10

LÍNEA		Identificación de la medida/programa/operación
Identificación de la medida/programa/operación	OT2	OT2.1.5. Fomento de la movilidad urbana sostenible
Identificación de la medida/programa/operación	OT2	OT2.1.5. Fomento de la movilidad urbana sostenible
Identificación de la medida/programa/operación	OT2	OT2.1.5. Fomento de la movilidad urbana sostenible
Identificación de la medida/programa/operación	OT2	OT2.1.5. Fomento de la movilidad urbana sostenible
Identificación de la medida/programa/operación	OT2	OT2.1.5. Fomento de la movilidad urbana sostenible
Identificación de la medida/programa/operación	OT2	OT2.1.5. Fomento de la movilidad urbana sostenible
Identificación de la medida/programa/operación	OT2	OT2.1.5. Fomento de la movilidad urbana sostenible
Identificación de la medida/programa/operación	OT2	OT2.1.5. Fomento de la movilidad urbana sostenible
Identificación de la medida/programa/operación	OT2	OT2.1.5. Fomento de la movilidad urbana sostenible
Identificación de la medida/programa/operación	OT2	OT2.1.5. Fomento de la movilidad urbana sostenible

27 Diciembre-23

TIPOLOGÍA INTERVENCIONES

En la memoria EDUSI cada línea de actuación dispone de una ficha individualizada donde entre otras variables se establece TEXTUALMENTE: "Tipología de actuaciones (relación no exhaustiva)".
GESTIÓN FEDER entiende con carácter limitativo las tipologías de operaciones.

INFORME JUSTIFICACIÓN CARÁCTER NO EXHAUSTIVO

⇒ Todas las intervenciones responden a las respectivas líneas de actuación donde se incluyen, y respetan:

- * Objetivo Temático
- * Objetivo Específico
- * Prioridad de Intervención
- * Campo de Intervención
- * Aborda problema urbano
- * Aborda Reto Urbano relacionado
- * Objetivo Estratégico y Operativo
- * Resultado Esperado

⇒ La propia ficha elabora lista ejemplificativa y no exhaustiva, como textualmente específica.

11

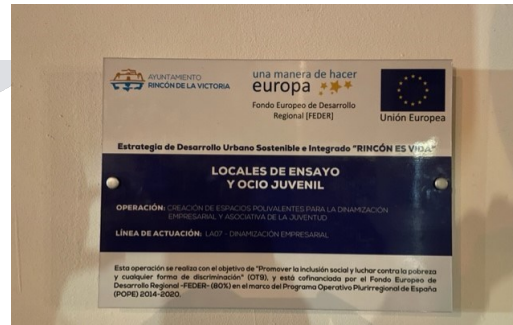

28 Diciembre-23

OT9 COLECTIVO VULNERABLE: JÓVENES DEL MUNICIPIO

O.T.9 OBJETIVO TEMÁTICO PROMOVER LA INCLUSIÓN SOCIAL Y LUCHA CONTRA LA POBREZA.

Gestión FEDER fija un área-espacio degradado de regeneración, zona este núcleo Rincón y oeste de Torre de Benagalbón.

INFORME JUSTIFICACIÓN OBJETIVO COLECTIVO DE JÓVENES

La memoria de la EDUSI Rincón es Vida define como el problema a abordar en el OT9 LA06, no la regeneración física, ambiental y social de un área específica, sino:

“La dotación de espacios para el desarrollo de actividades culturales en jóvenes” *Pag 233 “Ficha Individualizada LA06”*

“El objetivo general del OT9 es trabajar con jóvenes, de manera que crezca en ellos el sentimiento de pertenencia a Rincón de la Victoria y puedan no solo vivir sino trabajar en su ciudad.” *Pag. 206 “Zona Intervención OT9”*

12

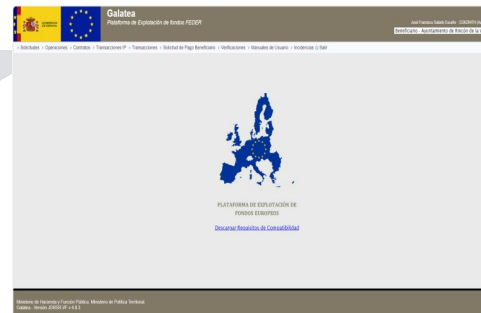

29 Diciembre-23

ALTA 9 OPERACIONES EN GALATEA

EJE 12

LA01 Mejora de la administración electrónica municipal. FCL3AN08605

LA02 Desarrollo de Servicios Smartcity. FCL3AN08606

LA03 Acondicionamiento de vías y caminos municipales para la mejora de la accesibilidad y la movilidad urbana sostenible. FCL3AN08601

LA04 Creación de nuevos espacios públicos y zonas verdes en la ciudad. FCL3AN08607

LA05 Adecuación y señalización de senderos que permitan mejorar la calidad del patrimonio natural. FCL3AN08602

LA06 Creación de espacios socioculturales y recreativos para jóvenes. FCL3AN08604

LA07 Creación de espacios polivalentes para la dinamización empresarial y asociativa de la juventud. FCL3AN08603

EJE 13

AAT99.99.01 Asistencia técnica para la gestión de la EDUSI

AT99.99.02 Asistencia Técnica a la comunicación, información y publicidad de la EDUSI “Rincón es vida”

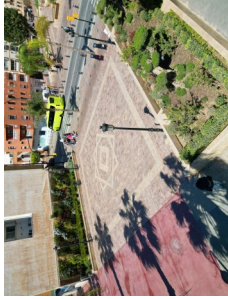
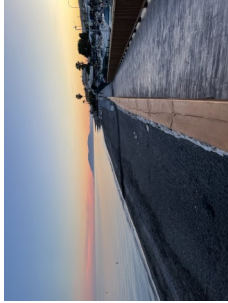
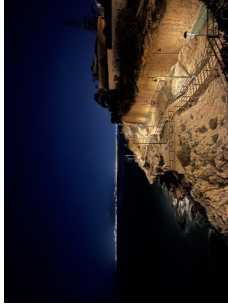
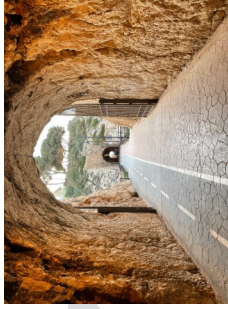

Importe Resolución: 3.881.275,00 €
Ayuda FEDER: 3.105.020,00 €

Importe Gasto a Declarar 31/03/24: 3.802.366,77 €
(97,96%) -Ayuda FEDER: 3.041.893,42 €

RESUMEN EDUSI RINCÓN ES VIDA

9 OPERACIONES

EJE 12

- LA01** Mejora de la administración electrónica municipal. FCL3AN08605
- LA02** Desarrollo de Servicios Smartcity. FCL3AN08606
- LA03** Acondicionamiento de vías y caminos municipales para la mejora de la accesibilidad y la movilidad urbana sostenible. FCL3AN08601
- LA04** Creación de nuevos espacios públicos y zonas verdes en la ciudad. FCL3AN08607
- LA05** Adecuación y señalización de senderos que permitan mejorar la calidad del patrimonio natural. FCL3AN08602
- LA06** Creación de espacios socioculturales y recreativos para jóvenes. FCL3AN08604
- LA07** Creación de espacios polivalentes para la dinamización empresarial y asociativa de la juventud. FCL3AN08603

EJE 13

- AAT99.99.01** Asistencia técnica para la gestión de la EDUSI
- AT99.99.02** Asistencia Técnica a la comunicación, información y publicidad de la EDUSI "Rincón es vida"

19 INTERVENCIONES EJE 12

OT 2

- LA01** Mejora de la administración electrónica municipal. FCL3AN08605
- 1) Implantación de una Plataforma de tramitación electrónica de aplicaciones informáticas de gestión
- LA02** Desarrollo de Servicios Smartcity. FCL3AN08606
- 1) Diseño, desarrollo y publicación de los portales web municipales y el correo electrónico corporativo.

OT 6

- LA04** Creación de nuevos espacios públicos y zonas verdes en la ciudad. FCL3AN08607
- 1) Ampliación Plaza Al-Andalus.
 - 2) Creación Zona Verde "Los Fernández"
 - 3) Senda Litoral, Playa Los Rubios al Arroyo Santillán.
 - 4) Remodelación Ambiental Parque "El Cantal"
- LA05** Adecuación y señalización de senderos que permitan mejorar la calidad del patrimonio natural. FCL3AN08602
- 1) Senda Litoral tramo "Acanitlados entre La Cala del Moral y Rincón de la Victoria"

OT 4

- LA03** Acondicionamiento de vías y caminos municipales para la mejora de la accesibilidad y la movilidad urbana sostenible. FCL3AN08601
- 1) Mejora accesibilidad y movilidad en "LOS OLIVOS"
 - 2) Creación Pasajes y rutas peatonales para mejorar movilidad "Hacienda Manila"
 - 3) Creación Recorrido Peatonal Calle Los Nardos/Crmo. Viejo de Vélez.
 - 4) Fomento Movilidad Peatonal entre los núcleos Benagalbón y Rincón de la Victoria.
 - 5) Aparcamientos disuasorios.
 - 6) Paradas de Autobús.
 - 7) Mejora accesibilidad peatonal "ANORETA"
 - 8) Peatonalización Entorno Calle Comercio y Adyacentes.

OT 9

- LA06** Creación de espacios socioculturales y recreativos para jóvenes. FCL3AN08604
- 1) Auditorio Municipal al Aire Libre
 - 2) Locales de Ensayo y Ocio Juvenil
- LA07** Creación de espacios polivalentes para la dinamización empresarial y asociativa de la juventud. FCL3AN08603
- 1) Espacio de dinamización empresarial

